

BEM

Boletim da Educação Municipal

SP

30.06 a 06.07.2025 | Edição 192



2º parcela do PTRF

Com o objetivo de tornar mais rápida e menos burocrática a **destinação de recursos às escolas**, a Prefeitura de São Paulo anunciou a liberação de **mais de R\$ 116 milhões** para o segundo repasse do **Programa de Transferência de Recursos Financeiros (PTRF)**. O valor beneficiará mais de 1.600 unidades educacionais e terá R\$10 mil destinado aos grêmios estudantis para ser gasto de acordo com um plano de ação construído em parceria com os professores e equipe gestora.



Nossa rede é notícia



Jornada Pedagógica

A **XI Jornada Pedagógica da Educação Infantil** proporcionou experiências formativas valiosas, incluindo compartilhamento de práticas, rodas de conversa e oficinas. A iniciativa incentiva os profissionais a refletirem e trocarem experiências para aprimorar continuamente as práticas pedagógicas voltadas ao desenvolvimento e aprendizagem de bebês e crianças.

Vivência no território

Os estudantes da EMEF Rodrigo Mello Franco de Andrade conheceram a **Fábrica de Cultura Sapopemba**. Eles foram até o espaço utilizando o Monotrilho. Dias antes a equipe do metrô esteve na unidade para um bate-papo sobre mobilidade. Essa vivência está alinhada ao Currículo da Cidade e valoriza o território como espaço educativo.

Prova Nacional Docente

A Rede Municipal aderiu à **Prova Nacional Docente (PND)**. O exame poderá ser utilizado em **concursos públicos e processos seletivos** para os cargos de professor de Educação Infantil, Ensino Fundamental e Ensino Médio. É uma iniciativa que **valoriza a carreira** e fortalece os critérios de seleção. A prova será aplicada em 26 de outubro e as inscrições começam no dia 14 de julho.

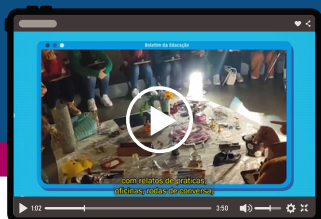

Aperte o play na versão em vídeo do **Boletim da Educação Municipal**

Siga a SME nas Redes Sociais procure por **@EducaPrefSP**

