

VACINA JÁ EDUCAÇÃO

Início da imunização dos
profissionais de educação



CIDADE DE
SÃO PAULO
EDUCAÇÃO



SÃO PAULO
GOVERNO DO ESTADO

PÚBLICO ALVO

PRIMEIRA FASE

2



Profissionais contemplados na 1ª etapa



Idade

A partir
de 47 anos

Etapas

Educação Infantil
ao Ensino Médio

Redes de Ensino

Estadual, municipal,
federal e privada

São elegíveis para a vacinação, profissionais ATIVOS que atuem presencialmente nas escolas de todos os níveis da educação básica.

PÚBLICO ALVO - CATEGORIAS

PRIMEIRA FASE



Categorias que podem ser vacinadas na primeira fase:

- Professores da Educação Básica;
- Merendeiras;
- Auxiliares de Serviços Gerais e Faxineiras;
- Secretários da Escola;
- Diretores e Vice-Diretores;
- Professores Coordenadores Pedagógicos;
- Cuidadores.

VACINA JÁ EDUCAÇÃO COMO FAZER O CADASTRO?

➔ Acessar o site <https://vacinaja.sp.gov.br/educacao>

Governo do Estado de São Paulo
Secretaria da Educação



SÃO PAULO
GOVERNO DO ESTADO

#VACINAJÁ
EDUCAÇÃO



CRONOGRAMA DE VACINAÇÃO

PRIMEIRA FASE

5

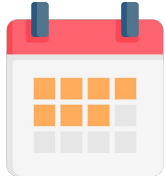

Início da Vacinação: 12 de abril

Se você é parte do público-alvo, o que você deve fazer para ser vacinado?

**1) Fazer o Cadastro
no site**

[http://vacinaja.sp.gov.br/
educacao](http://vacinaja.sp.gov.br/educacao)



**2) Receber a
aprovação do cadastro**

Chegará no email
cadastrado



**3) Ir ao posto de
vacinação**

Munido dos documentos
necessários

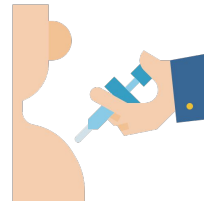

HORÁRIOS E LOCAIS

PRIMEIRA FASE

Horários e locais de vacinação serão sempre definidos no nível do município pelas respectivas Secretarias Municipais de Saúde

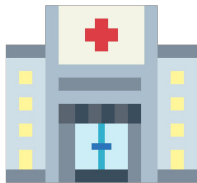

Para buscar mais informações, contatar os órgãos locais de saúde

VACINA JÁ EDUCAÇÃO COMO FAZER O CADASTRO?

The screenshot displays the 'Vacina Já Educação' website interface. At the top left, the word 'Educação' is visible next to the state flag. On the right, there are social media icons and a 'Cadastro' button. The main banner features the hashtag '#VacinaJá EDUCAÇÃO' and the text: 'PROFISSIONAL DA EDUCAÇÃO, CHEGOU A SUA VEZ. SE VOCÊ TEM 47 ANOS OU MAIS, CADASTRE-SE PARA VACINAR. A CAMPANHA COMEÇA EM 12/04. PROTEJA-SE!'. Below the banner is a progress indicator with four steps, where the fourth step (04) is highlighted. A white callout box contains the URL 'atendimento.educacao.sp.gov.br' and a confirmation message: 'seu cadastro foi efetuado com sucesso! Seu cadastro será aprovado e ratificado. Após a aprovação, você será cadastrado e sincronizado e você receberá um e-mail com o endereço do local de vacinação. (Fique atento ao e-mail de entrada, spam e lixo eletrônico)'. The footer includes the URL 'atendimento.educacao.sp.gov.br', contact information 'Central de Atendimento: 0800-7700012', and links for 'Ouvidoria', 'Transparência', and 'SIC'. The São Paulo state logo is also present.

RESUMO DO PROCESSO CADASTRO

Passo 1: Inserir seu CPF no site e preencher o *captcha*

Passo 2.1: Digitar e validar nome e e-mail

Passo 2.2: Confirmar cadastro no e-mail

Passo 3.1: Verificação dos dados

- Aqui, selecionar se você é “Funcionário da Escola” ou “Prestador de Serviço”

Passo 3.2: Verificação dos dados - Anexo de Holerites

Passo 4: Confirmação do cadastro

PONTOS DE ATENÇÃO

CADASTRO

O CPF é a chave de identificação, portanto, é importante que ele seja registrado corretamente.

Certifique-se de que o e-mail registrado esteja correto, porque toda comunicação será feita via e-mail.

O e-mail com o Certificado Vacina Já Educação chegará para você depois do processo de validação.

VACINA JÁ EDUCAÇÃO

O QUE LEVAR NO DIA DA VACINAÇÃO?

No momento da vacinação, **você deverá apresentar:**



- **Comprovante Vacina Já Educação**
- **Documento com foto e CPF**

Caso não apresente o **Comprovante Vacina Já Educação** ou o número de CPF não conste no **Comprovante** apresentado, a imunização não será autorizada.

VACINA JÁ EDUCAÇÃO

RESPEITE AS REGRAS DA PRIMEIRA FASE

Tomar vacina protege a você e a todos e é o único caminho para conter a pandemia.

Porém, é importante respeitar a sua vez.



Só serão vacinadas na primeira fase as pessoas pertencentes ao público-alvo



Lei 17.320/2021

Prevê aplicação de multa aos cidadãos que tomarem vacina sem estarem elegíveis para tal:

- R\$ 49 mil
- R\$ 98 mil para agentes públicos

VACINA JÁ EDUCAÇÃO

CANAIS DE INFORMAÇÃO E DENÚNCIA

Os canais de atendimento da Secretaria de Educação estão abertos para sanar **dúvidas**, prover **informações** e acatar **denúncias**:



Telefone

0800 77 000 12



Portal

<https://atendimento.educacao.sp.gov.br/>

VACINA JÁ EDUCAÇÃO

COMO O CADASTRO É VALIDADO?

13





VACINA JÁ EDUCAÇÃO
COMO FAZER SEU PERFIL NO SISTEMA?

PASSO A PASSO DA VACINAÇÃO

PRIMEIRA FASE

15

1) Fazer o Cadastro no site

[http://vacinaja.sp.gov.br/
educacao](http://vacinaja.sp.gov.br/educacao)



2) Receber a aprovação do cadastro

Chegará no email
cadastrado



Como acessar a Secretaria Escolar Digital
(SED) para aprovar o cadastro de
profissionais?

3) Ir ao posto de vacinação

Munido dos documentos
necessários

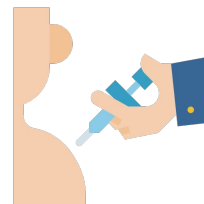

APROVAÇÃO DO CADASTRO

O cadastro realizado no site <http://vacinaja.sp.gov.br/educacao> deverá ser aprovado/ratificado por:

- **Diretor - Rede municipal SP (somente município de São Paulo)**
- **Diretor - Outras redes (outros municípios)**
- **Secretário - Outras redes**
- **Secretário - Rede municipal SP (somente município de São Paulo)**