PREFEITURA DE SÃO PAULO EDUCAÇÃO

PROGRAMA SAÚDE NA ESCOLA

PREFEITURA DE SÃO PAULO SAÚDE

Programa Saúde na Escola

DIRETORIA REGIONAL DE EDUCAÇÃO IPIRANGA

DICEU

Divisão dos Centros Educacionais Unificados e da Educação Integral

DICEU – Saúde Escolar

Fone: 3397 - 0495 - Ecauê
E-mail: smedreipirangaadm@prefeitura.sp.gov.br
smedreipirangadiceu@prefeitura.sp.gov.br
ecauecosta@prefeitura.sp.gov.br

- Fluxo de trabalho – Educação e Saúde;
- Programa Saúde na Escola;

Articulação

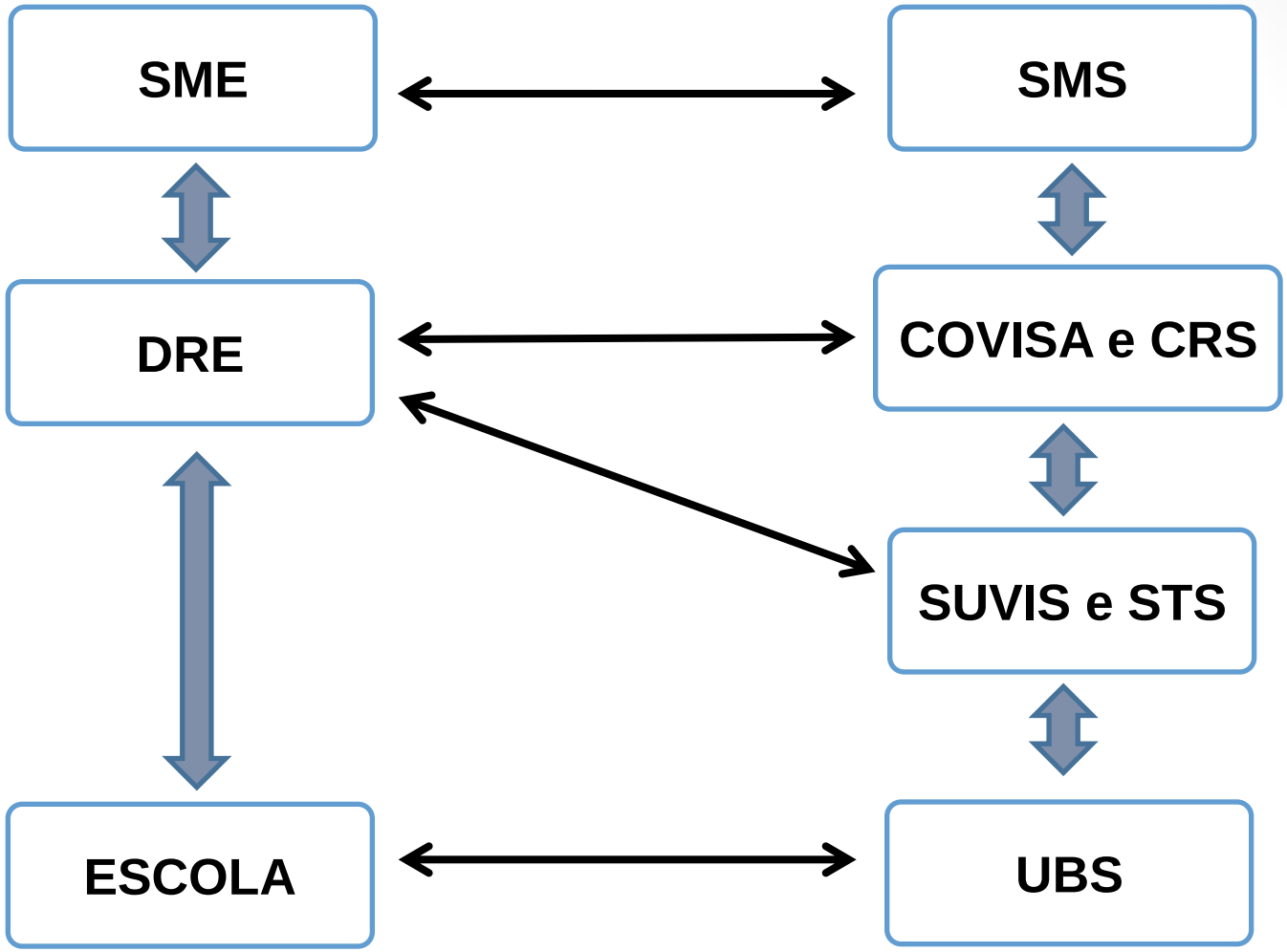

SMS – Secretaria Municipal da Saúde; COVISA – Coordenação de Vigilância em Saúde; CRS – Coordenadoria Regional de Saúde; SUVIS – Supervisões de Vigilância em Saúde; STS – Supervisão Técnica de Saúde; UBS – Unidade Básica de Saúde

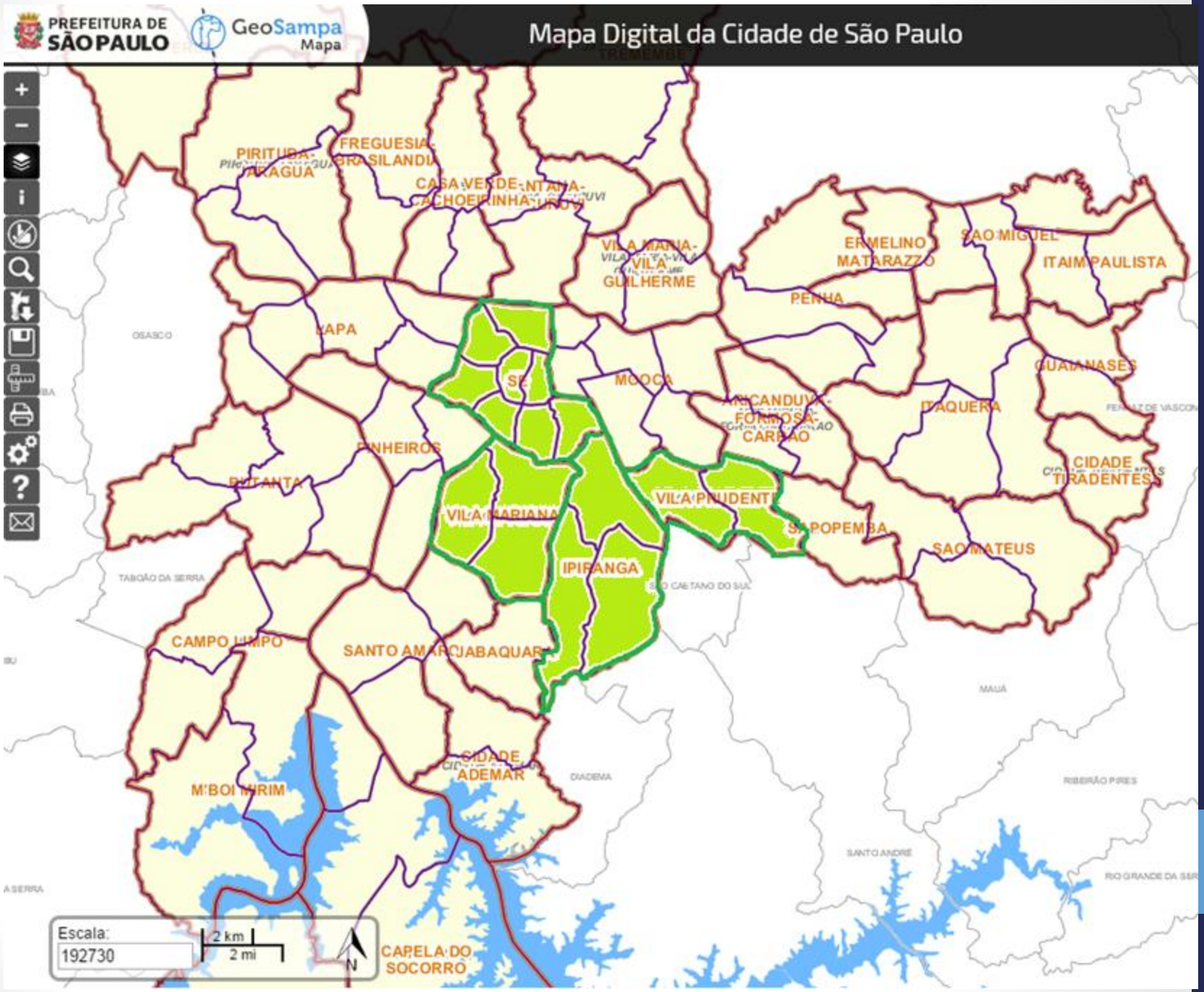
PREFEITURA DE SÃO PAULO
GeoSampa Mapa
Mapa Digital da Cidade de São Paulo
PIRITUBA-JARAGUÁ
FREGUESIA-BRASILÂNDIA
CASA VERDE-CACHOEIRINHA
VILA MARIA-VILA GUILHERME
ERMELINO MATARAZZO
SÃO MIGUEL
ITAIM PAULISTA
PENHA
LAPA
SÉ
MOOCA
GUAIANASES
ITAQUERA
CAMBUCI-FORMOSA-CARRÃO
PINHEIROS
BUTANTÃ
CIDADE TIRADENTES
VILA MARIANA
VILA PRUDENTE
SAPOPEMBA
SÃO MATEUS
IPIRANGA
CAMPO LIMPO
SANTO AMARO
JABAQUARA
CIDADE ADEMAR
M'BOI MIRIM
CAPELA DO SOCORRO
OSASCO
TABOÃO DA SERRA
SÃO CAETANO DO SUL
MAUÁ
DIADEMA
RIBEIRÃO PIRES
SANTO ANDRÉ
Escala:
192730
2 km
2 mi
N

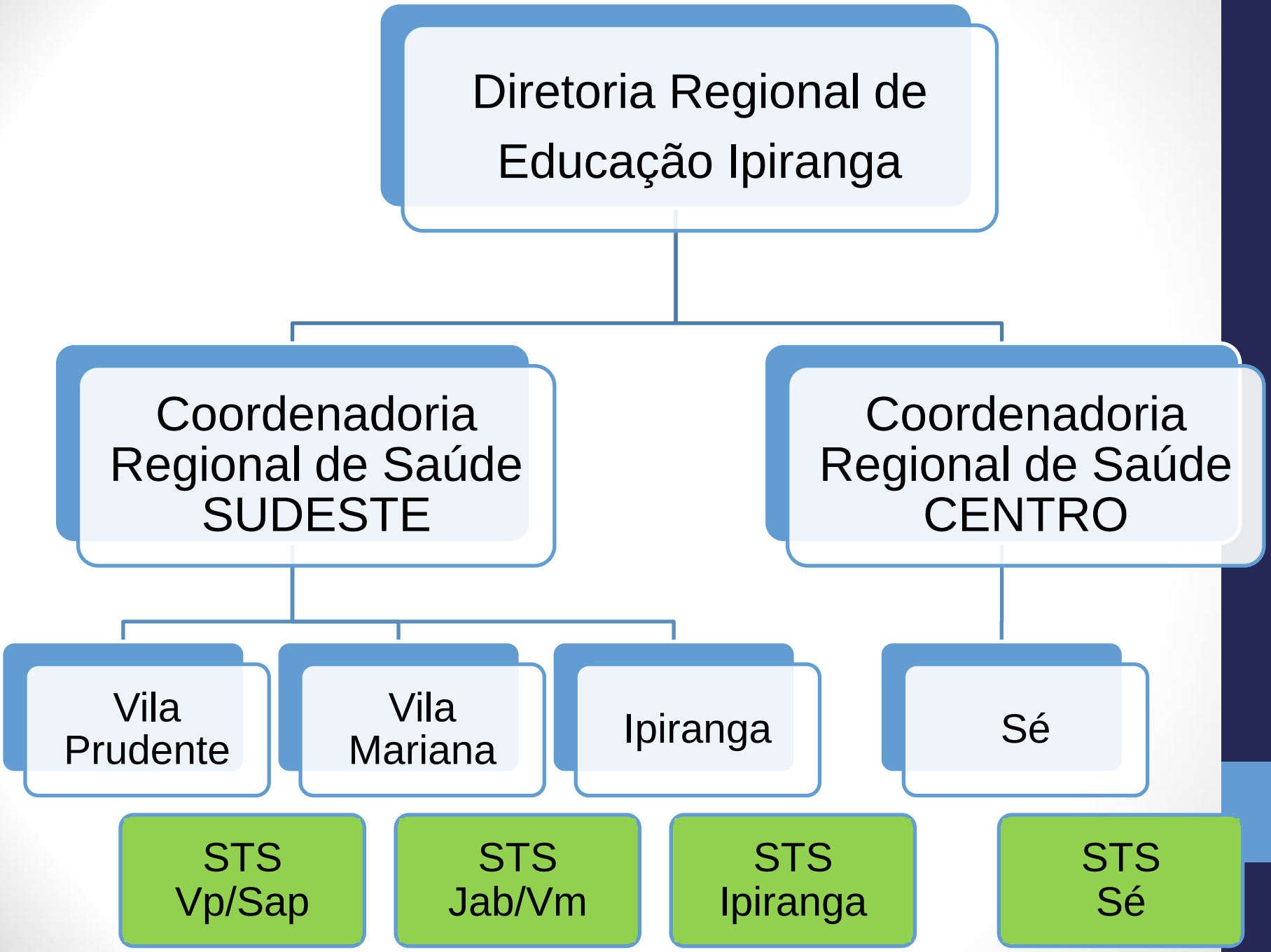
Diretoria Regional de Educação Ipiranga
Coordenadoria Regional de Saúde SUDESTE
Coordenadoria Regional de Saúde CENTRO
Vila Prudente
Vila Mariana
Ipiranga
Sé
STS Vp/Sap
STS Jab/Vm
STS Ipiranga
STS Sé

ORIENTAÇÕES

- Conhecer a UBS de referência da sua Unidade Educacional;
- Estabelecer um (ou mais) responsável pelas ações de Saúde Escolar na Unidade Educacional;
- Manter um arquivo com as atividades documentadas;
- Registrar os projetos e atividades de saúde escolar;
- Articular demandas, solicitações, palestras, entre outras atividades com as equipes de saúde;

CASOS CONFIRMADOS

Surtos de doenças, epidemias, doenças contagiosas...

O servidor, funcionário ou estudante que apresentou atestado médico com a notificação:

- Encaminhar e-mail para a UBS com o atestado digitalizado informando os dados pessoais e endereço de residência.

- Enviar com cópia para a DRE Ipiranga

smedreipirangaadm@prefeitura.sp.gov.br

- Verificar com as equipes de saúde a possibilidade de realizarem palestras, fazerem orientações e envio de material gráfico.

UBS – TERRITÓRIO DE ABRANGÊNCIA

Busca por endereço

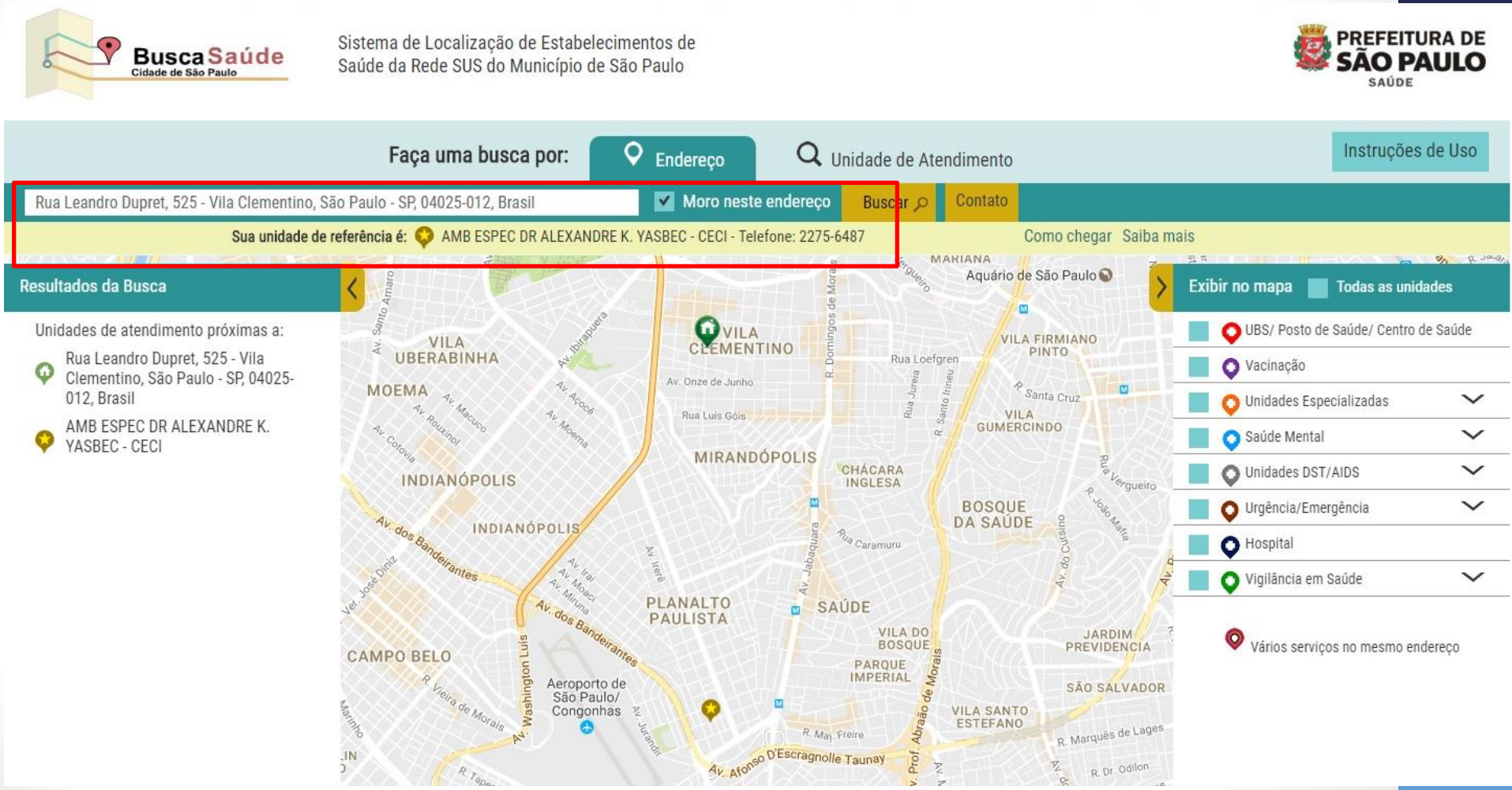

PROGRAMA SAÚDE NA ESCOLA

PROGRAMA SAÚDE NA ESCOLA

DECRETO FEDERAL Nº 6.286, de 5 de Dezembro 2007
Institui o Programa Saúde na Escola – PSE

Finalidade

Art. 1º Fica instituído, no âmbito dos Ministérios da Educação e da Saúde, o Programa Saúde na Escola - PSE, com finalidade de contribuir para a formação integral dos estudantes da rede pública de educação básica por meio de ações de prevenção, promoção e atenção à saúde.

PREFEITURA DE SÃO PAULO EDUCAÇÃO

PROGRAMA SAÚDE NA ESCOLA

PREFEITURA DE SÃO PAULO SAÚDE

PROGRAMA SAÚDE NA ESCOLA

O que é?

É uma política intersetorial entre a Saúde e a Educação. A articulação entre Escola e Unidade Básica de Saúde é a base do programa.

Objetivos do PSE

- A promoção da saúde e da qualidade de vida;
- A prevenção de agravos, identificando precocemente crianças e adolescentes em situação de maior exposição às vulnerabilidades;
- A discussão e a reflexão sobre aspectos pertinentes à cultura de paz e cidadania;

PREFEITURA DE SÃO PAULO EDUCAÇÃO

PREFEITURA DE SÃO PAULO SAÚDE

PROGRAMA SAÚDE NA ESCOLA

Art. 2º São objetivos do PSE:

I - promover a saúde e a cultura da paz, reforçando a prevenção de agravos à saúde, bem como fortalecer a relação entre as redes públicas de saúde e de educação;

II - articular as ações do Sistema Único de Saúde - SUS às ações das redes de educação básica pública, de forma a ampliar o alcance e o impacto de suas ações relativas aos estudantes e suas famílias, otimizando a utilização dos espaços, equipamentos e recursos disponíveis;

III - contribuir para a constituição de condições para a formação integral de educandos;

IV - contribuir para a construção de sistema de atenção social, com foco na promoção da cidadania e nos direitos humanos;

V - fortalecer o enfrentamento das vulnerabilidades, no campo da saúde, que possam comprometer o pleno desenvolvimento escolar;

VI - promover a comunicação entre escolas e unidades de saúde, assegurando a troca de informações sobre as condições de saúde dos estudantes; e

VII - fortalecer a participação comunitária nas políticas de educação básica e saúde, nos três níveis de governo.

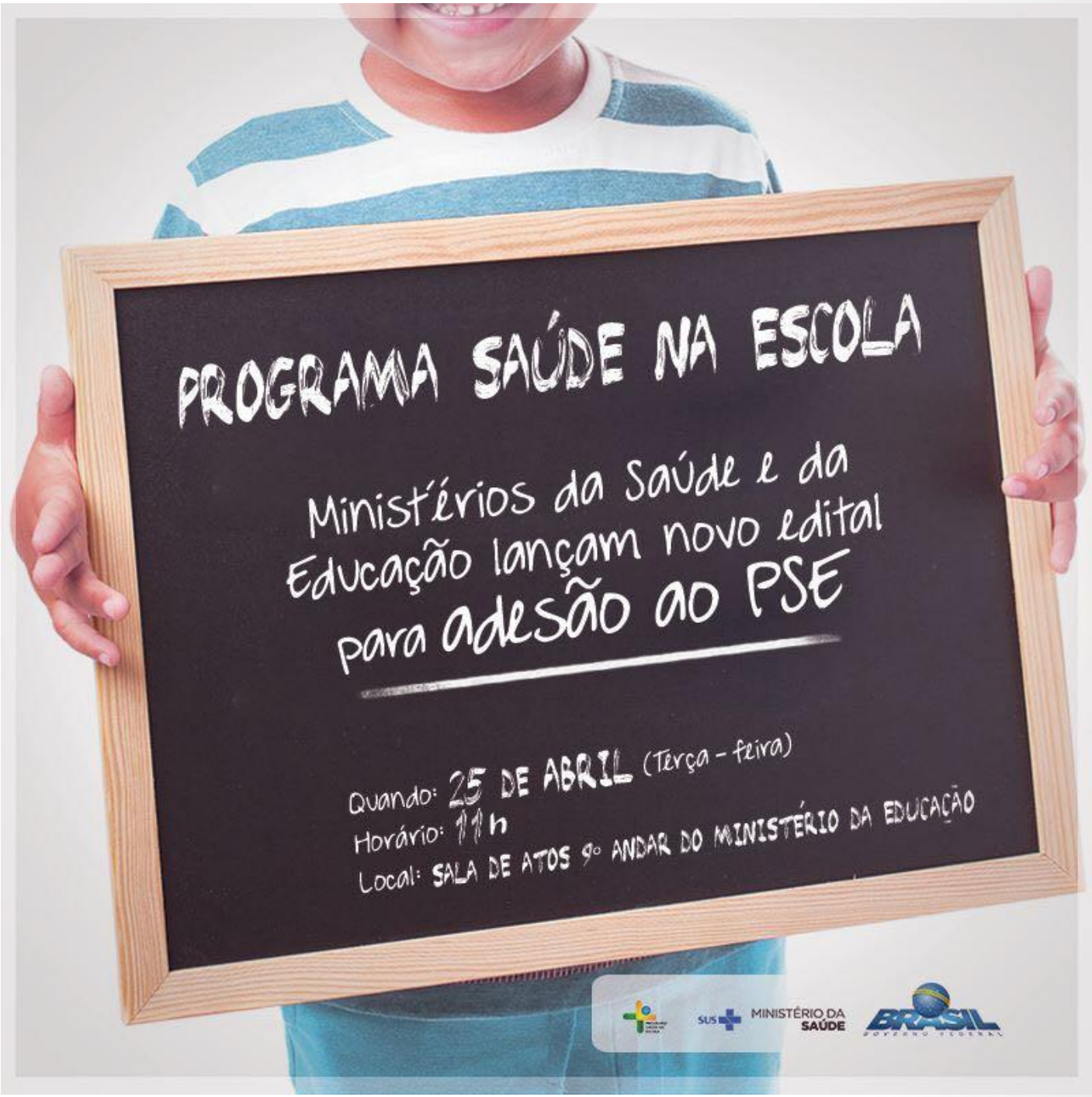
PROGRAMA SAÚDE NA ESCOLA
Ministérios da Saúde e da Educação lançam novo edital para adesão ao PSE
Quando: 25 DE ABRIL (Terça - feira)
Horário: 11h
Local: SALA DE ATOS 9º ANDAR DO MINISTÉRIO DA EDUCAÇÃO
SUS
MINISTÉRIO DA SAÚDE
BRASIL

PROGRAMA SAÚDE NA ESCOLA

Adesão - Nova Portaria do PSE

PORTARIA INTERMINISTERIAL Nº 1.055, de 25 de Abril de 2017. DOU de 26.04.2017, pg 36.

Redefine as regras e os critérios para adesão ao Programa Saúde na Escola – PSE por estados, Distrito Federal e municípios e dispõe sobre o respectivo incentivo financeiro para custeio de ações.

Considerações para a adesão

I - o contexto escolar e social;

II - o diagnóstico local em saúde do escolar; e

III - a capacidade operativa.

PREFEITURA DE SÃO PAULO EDUCAÇÃO

PROGRAMA SAÚDE NA ESCOLA

PREFEITURA DE SÃO PAULO SAÚDE

Mapa dos Direitos Humanos

Sistema Intraurbano de Monitoramento dos Direitos Humanos – SIM
Subprefeituras do Município de São Paulo
2005

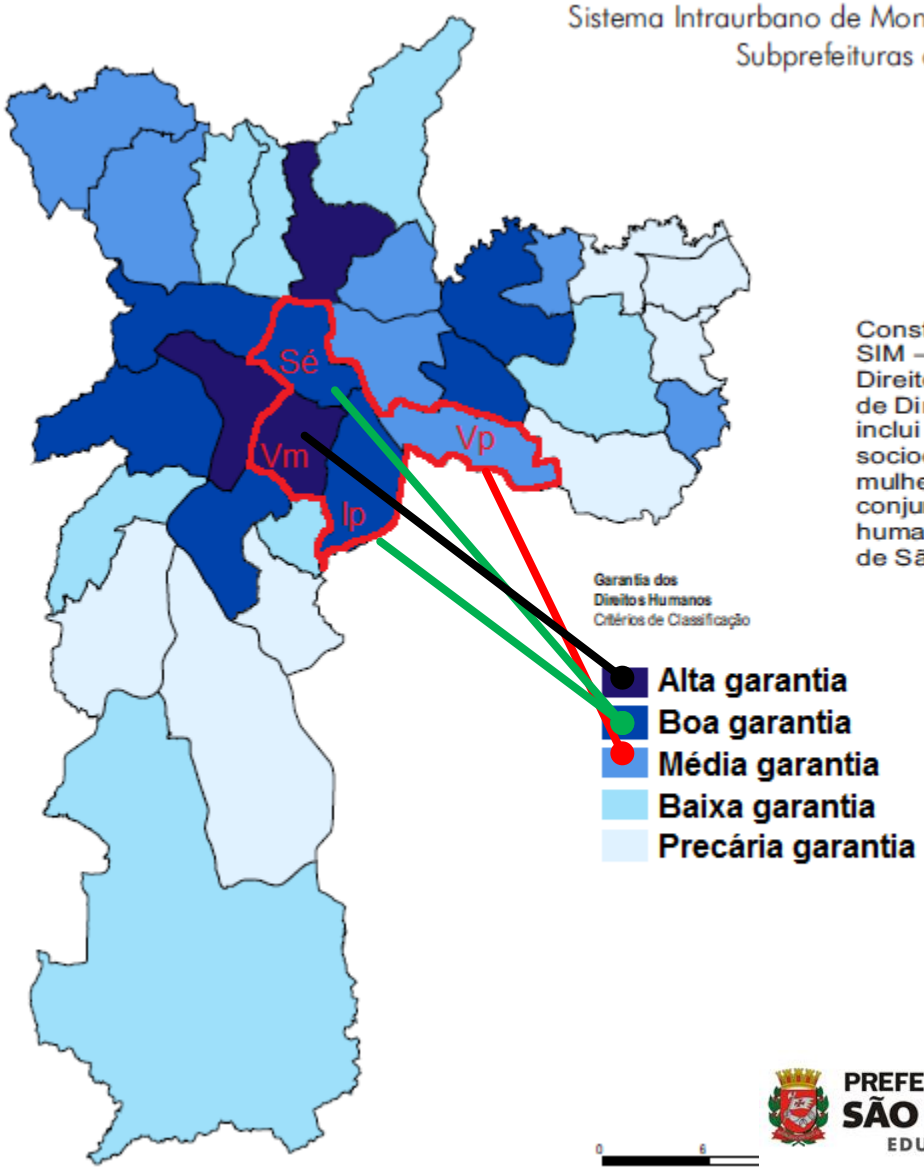

Construído a partir das informações que compõem o SIM – Sistema Intraurbano de Monitoramento dos Direitos Humanos, criado pela Comissão Municipal de Direitos Humanos, o mapa dos Direitos Humanos inclui variáveis agregadas em cinco diferentes dimensões: socioeconômica, violência, criança e adolescente, mulher e negro. Essas dimensões, tomadas em seu conjunto, permitem uma análise da garantia dos direitos humanos em cada uma das 31 subprefeituras da cidade de São Paulo.

PREFEITURA DE SÃO PAULO EDUCAÇÃO

PREFEITURA DE SÃO PAULO SAÚDE

PROGRAMA SAÚDE NA ESCOLA

PROGRAMA SAÚDE NA ESCOLA

Ações de Saúde

- Atenção à saúde

  Informações sobre o crescimento e o desenvolvimento dos educandos.

- Promoção e prevenção de doenças e agravos

  Visam garantir oportunidade a todos os educandos de fazerem escolhas mais favoráveis à saúde.

- Formação

  Visam construir políticas públicas integradas

PREFEITURA DE SÃO PAULO EDUCAÇÃO

PROGRAMA SAÚDE NA ESCOLA

PREFEITURA DE SÃO PAULO SAÚDE

PROGRAMA SAÚDE NA ESCOLA

Ações de Saúde - Considerações acerca do planejamento

- Pensar sobre qual é o melhor momento de atuação das ações realizadas pelas equipes de saúde;
- Ater ao espaço físico a ser utilizado;
- Sintonia com a programação pedagógica da escola;
- Preparar os educandos sobre as atividades em saúde.

PREFEITURA DE SÃO PAULO EDUCAÇÃO

PROGRAMA SAÚDE NA ESCOLA

PREFEITURA DE SÃO PAULO SAÚDE

PREFEITURA DE SÃO PAULO EDUCAÇÃO

PREFEITURA DE SÃO PAULO SAÚDE

PROGRAMA SAÚDE NA ESCOLA

AÇÕES

Nova Portaria do PSE

1 Atualização vacinal dos estudantes:

São 19 vacinas para proteger contra mais de 20 doenças

1. BCG – (Tuberculose)
2. Hepatite B
3. Penta - DTP/Hib/Hep B
4. VIP - vacina inativada Poliomielite
5. VOP - vacina oral contra a Pólio
6. VORH - vacinal oral de Rotavírus Humano
7. Vacina Pneumocócica 10 valente – doenças causadas por pneumococos (penumonia, menigite)
8. Vacina febre amarela
9. Tríplice viral - sarampo, rubéola e caxumba
12. DTP (tríplice bacteriana) – difteria, tétano e coqueluche
13. Vacina meningocócica conjugada tipo C - meningite
14. Influenza
15. Tetraviral - Sarampo, rubéola, caxumba, varicela
16. Hepatite A
17. HPV
18. dTpa (gestantes) – difteria, tétano e coqueluche
19. dT (Dupla tipo adulto) - tétano e difteria

PREFEITURA DE SÃO PAULO EDUCAÇÃO

PREFEITURA DE SÃO PAULO SAÚDE

PROGRAMA SAÚDE NA ESCOLA

AÇÕES

Nova Portaria do PSE

2 Alimentação saudável e prevenção da obesidade infantil

- ✔ Acompanhamento do peso e estado nutricional dos escolares
- ✔ Encaminhamento e acompanhamento dos escolares com obesidade e sobrepeso
- ✔ Promoção de cantinas escolares saudáveis
- ✔ Materiais de apoio para ações de educação alimentar e nutricional e estímulo à culinária

- ✔ 8,4% dos adolescentes de 12 a 17 anos estão obesos

3 Ações de combate ao mosquito Aedes Aegypti

- ✔ Mutirões de combate ao mosquito
- ✔ Palestras em parceria com profissionais de saúde
- ✔ Inserção de conteúdo nas atividades escolares

PREFEITURA DE SÃO PAULO EDUCAÇÃO

PREFEITURA DE SÃO PAULO SAÚDE

PROGRAMA SAÚDE NA ESCOLA

AÇÕES

Nova Portaria do PSE

4 Avaliação de Saúde bucal e aplicação tópica de flúor

- ✔ Escovação supervisionada
- ✔ Roda de conversa

5 Saúde ocular e identificação de possíveis sinais de alteração

- ✔ Teste de Snellen
- ✔ Encaminhamento de estudantes com alteração

PREFEITURA DE SÃO PAULO EDUCAÇÃO

PREFEITURA DE SÃO PAULO SAÚDE

PROGRAMA SAÚDE NA ESCOLA

AÇÕES

Nova Portaria do PSE

6 **Avaliação da saúde auditiva e identificação de possíveis sinais de alteração**

7 **Prevenção das violências e dos acidentes**

- ✔ Realização de campanhas educativas

8 **Identificação de sinais de agravos de doenças em eliminação**

- ✔ Hanseniase, tuberculose, tracoma e esquistossomose, entre outras

9 **Prevenção ao uso de álcool, tabaco, crack e outras drogas**

- ✔ Palestras e orientações com equipes da saúde, das escolas, famílias e estudantes
- ✔ Educação entre pares (jovem para/com o jovem)

PREFEITURA DE SÃO PAULO EDUCAÇÃO

PREFEITURA DE SÃO PAULO SAÚDE

PROGRAMA SAÚDE NA ESCOLA

AÇÕES

Nova Portaria do PSE

10 Realização de práticas corporais, da atividade física e do lazer

- ✔ Incentivo de práticas ao ar livre
- ✔ Jogos
- ✔ Brincadeiras

11 Promoção da cultura de paz, cidadania e direitos Humanos

- ✔ Palestras e orientações com equipes da saúde, das escolas, famílias e estudantes

12 Prevenção de DST/AIDS e orientação sobre direito sexual e reprodutivo

- ✔ Palestras e orientações com equipes da saúde, das escolas, famílias e estudantes
- ✔ Educação entre pares (jovem para/com o jovem)

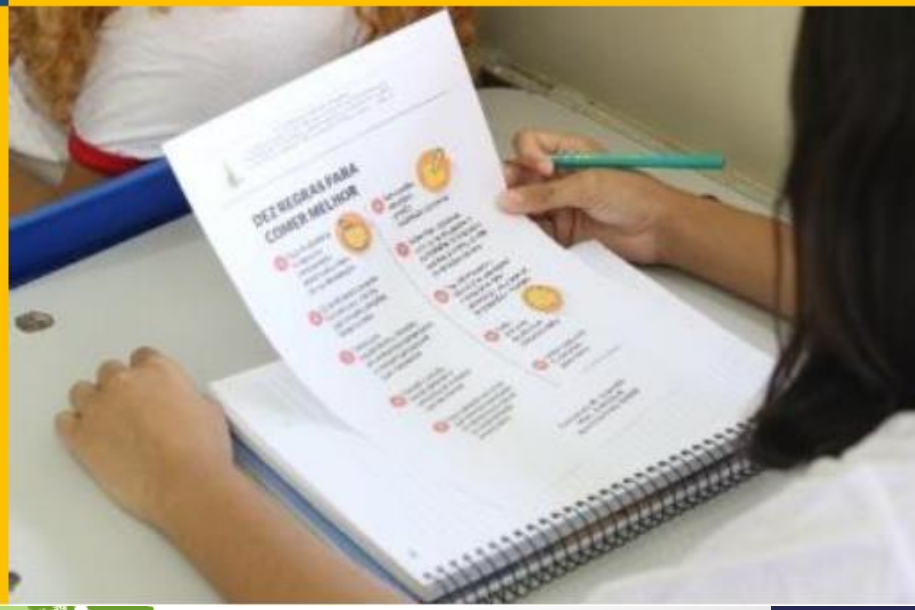

Ações Intersecretariais

Projeto articulou as ações antropométricas com educação alimentar. Envolvidos: CODAE, UBS, PAVS, NASF, CREN, Supervisão, Professores, Gestão

Ações Intersecretariais

Ações permanentes de controle do mosquito *Aedes aegypti*. Envolvidos: Escolas, PAVS, UBS, SUVIS, DRE

Materiais

PORTARIA INTERMINISTERIAL n° 1.055, DE 25.04.2017
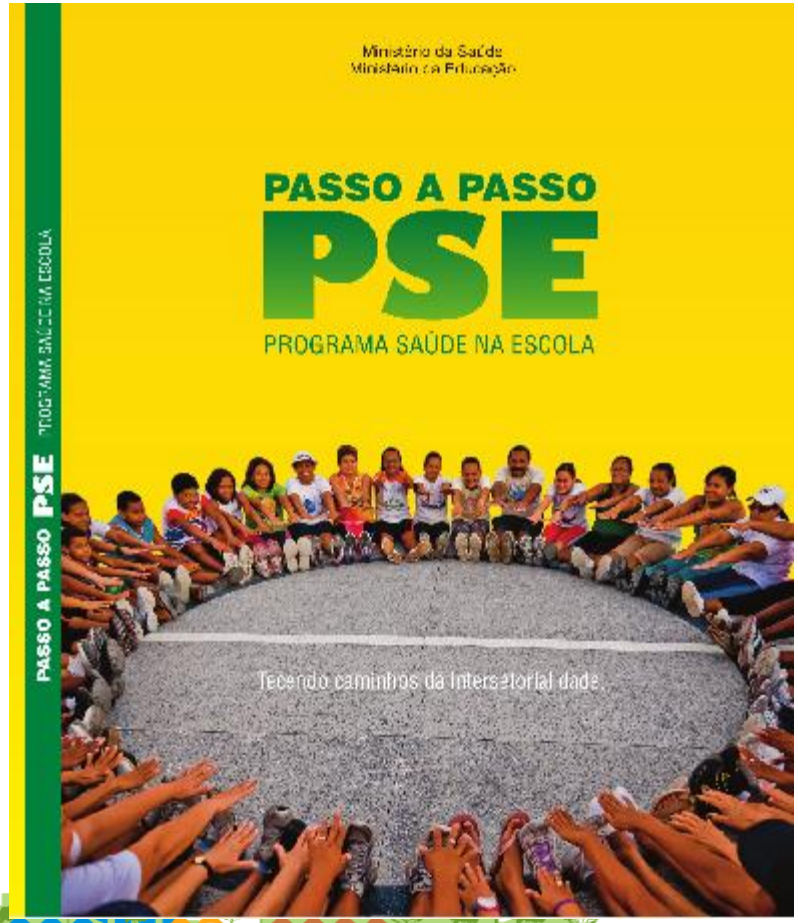
Redefine as regras e os critérios para adesão ao Programa Saúde na Escola – PSE.